みさと。

報道発表

島根県美郷町

令和5年4月28日

美郷町×バリ島マス村友好協定30周年記念事業

Instagram フォトコンテストを開催します！

2023年美郷町とバリ島マス村は友好姉妹都市協定を締結して30年になります。これを記念して関連のイベントを多数開催していくこととしています。

先ずは1発目、Instagram フォトコンテストを開催します。

「これぞ美郷の推し」の場所や空間、表情を写真に収めてInstagram に投稿していただきます。

投稿していただいた作品（入賞作品）より数点、写真を額装しバリ島マス村へ贈呈します。

【応募期間】令和5年5月1日～5月31日

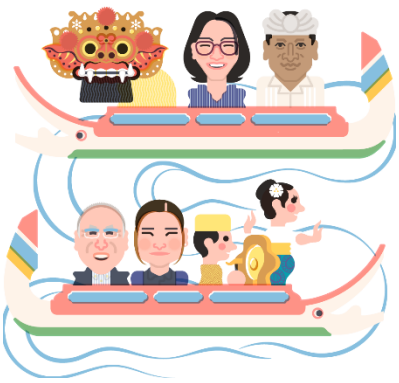

お問合せ：美郷町役場　美郷暮らし推進課
TEL0855－75－1212

友好協定３０周年記念事業

美郷×バリ島マス村

Instagram フォトコンテスト

あなたの写真がバリ島マス村に

＃みさとと。マス村

応募期間 2023.5.1~5.31

美郷町の魅力をInstagramで発信！

▶募集テーマ「これぞ美郷の推し」

美郷のお気に入りの場所、とっておきの空間、ほっこりする表情等、「これぞ美郷の推し」写真を募集します。

Follow me!

MISATO_BALI

① 美郷町公式Instagram「ばりとと。」をフォロー

② 美郷町公式HPからフォトコンテスト要領を確認

③ 写真撮影 ☞ 「写真タイトル」「撮影場所」「＃みさとと。マス村」をつけて投稿！

＊ご応募お待ちしております＊

【賞品】

◎最優秀賞（1名）＊美郷町特産品 3万円分
写真を額装し、バリ島マス村に展示します。
○優秀賞 （2名）＊美郷町特産品 2万円分
○特別賞（若干名）＊美郷町特産品 1万円分
※入賞作品より数点、写真を額装しバリ島マス村へ贈呈します。

2023年美郷町とバリ島マス村は友好姉妹都市協定を締結して30年になります。これを記念して関連のイベントを多数開催します。今後の展開に乞うご期待！

お問合せ 島根県美郷町 美郷暮らし推進課 TEL75－1212 みさとと。