報道発表

令和元年 10 月 2 日（水）

「世界一の自治体ホームページを。」
島根県美郷町がデザインプロダクションとの
タッグでリブランディング

島根県美郷町は、〈株式会社シフトブレイン〉とともに、町内外に向けたリブランディングプロジェクトをスタート。その第一弾として、10 月 1 日からリニューアルした公式ホームページを公開しました。

リニューアルで目指したのは「誰よりも町民自身が美郷町に惚れ直してしまうようなコンテンツを作る」こと、そして「世界一ユニークな自治体ホームページを作る」ことでした。

そのため、ニューヨークで活動する編集チーム〈HEAPS〉や、広告や風景写真を中心に活動する写真家〈西部裕介氏〉、カナダのイラストレーター〈Studio Tipi〉といったクリエイター陣を招聘し、妥協のないコンテンツを制作。さらに、似たようなデザインが目立つ自治体ホームページの中で、世界一と胸を張ることのできるホームページに仕上げました。

また、今後も様々な展開を予定しております。
・役場職員の名刺リニューアル
・〈西部裕介氏〉撮り下ろしによる写真展開催
・すべての写真、イラストを町民に無償提供し、官民問わず様々な活動での利用促進
・町内全戸へのタブロイド紙配布

今回協力いただいた各社ともに、これからも美郷町のさらなる魅力を皆さまにお届けしてまいります。

左：嘉戸町長　右：シフトブレイン　加藤代表

【お問い合せ先】
美郷町役場　企画推進課
電話 0855-75-1924
FAX 0855-75-1218

第一弾　公式サイトリニューアル

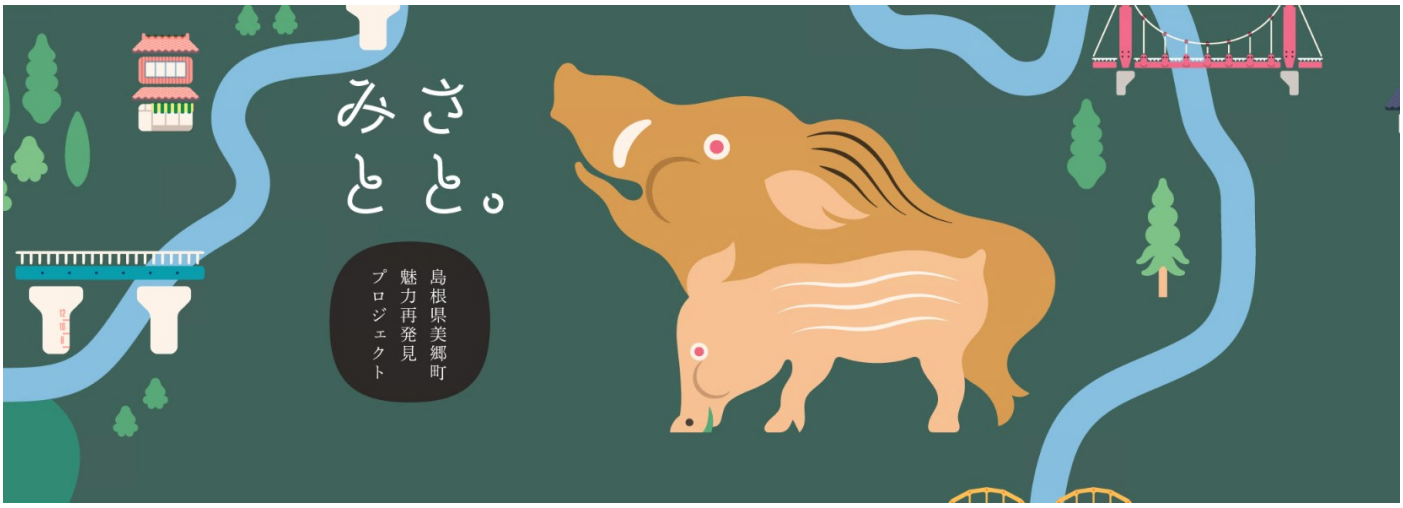

みさとと川

鮎が光り、川をくだって、山の風を聴く。江の川と美郷町、かけがえのない日々の風味絶佳

日本百景としても知られる194キロメートルの長流、江の川。美郷町のちょうど真ん中を流れているため、町内には14の色とりどりの橋がかかります。この町の暮らしは、いつでも川とともにありました。時には“江川太郎”の名前を轟かせて暴れ、自然の力を振るう。町には、忘れはしないくやしさ、かなしさの記憶もところどころに残っています。暮らしの酸いも甘いも織りなして、いつもいつも流れをとめずにそこにいる、江の川と美郷町ライフ。

江の川と「鮎」。釣り名人と老舗旅館の鮎づくし

夏の太陽が川に差し込み、その体に反射してきらきらと小さな光をよこす。天気のいい昼間にこそ拝めます。江の川の一番星、鮎。

「ほうら、いま光った！」。一番星とはいっても、無数の波のきらめきからそれを見抜くことは素人目には難しい。だけど、この人には朝飯前です。鮎釣り名人、“松浦のしんちゃん”。物心つくころには釣竿を握り（あれ、小学生の頃だったかな）、鮎釣り歴は40年。

▲美郷の物語ページの一部

▲ホームページ内の写真の一部

（全て美郷町内の写真）

URL：http://www.town.shimane-misato.lg.jp